खुम्बु पासाङल्हामू गाउँपालिका
चौरीखर्क, सोलुखुम्बु
संगठन तालिका

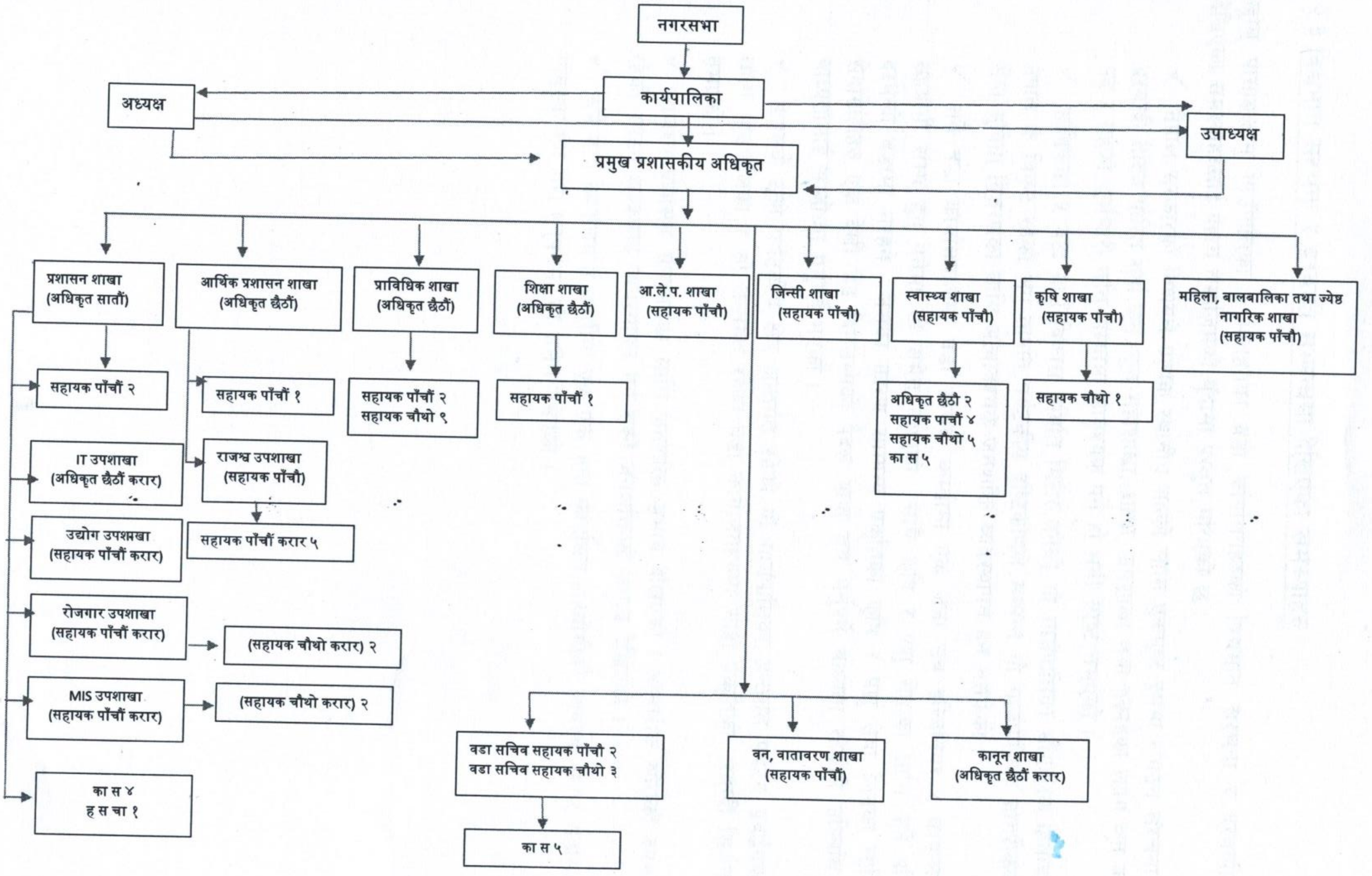

भाग ५

५.१ प्रस्तावित सांगठनिक ढाँचाको व्याख्या

अनुसूची १

खुम्बु पासाङल्हामु गाउँपालिका कार्यालय र सो अन्तर्गत रहेका वडा कार्यालयहरुमा देहाय बमोजिम शाखा उपशाखाको व्यवस्थापन गरी जनशक्ति व्यवस्थापन गर्न सकिने छ ।

देहाय

१. सामान्य प्रशासन शाखा

(क) स्थानीय सेवा तथा जनशक्ति विकास उपशाखा

(ख) सार्वजनिक खरीद तथा सम्पत्ति व्यवस्थापन उपशाखा

(ग) स्थानीय तह, प्रदेश र संघसँगको सम्वन्ध र समन्वय तथा वडासँगको समन्वय उपशाखा

(घ) गाउँपालिका प्रहरी व्यवस्थापन उपशाखा

(ङ) न्याय, कानून तथा मानव अधिकार प्रवर्द्धन उपशाखा

(च) सूचना तथा सञ्चार प्रविधि विकास तथा विस्तार र एफ.एम. सञ्चालन उपशाखा

(छ) बजार अनुगमन, गुणस्तर, नापतौल, खाद्य सुरक्षा र उपभोक्ता हित संरक्षण उपशाखा

(ज) बैठक तथा विधायन उपशाखा

(झ) आन्तरिक लेखापरीक्षण उपशाखा

(ञ) विदा, उत्सव, उर्दी, जात्रा, पर्व, उपाधि तथा विभूषण इकाई

२. राजस्व तथा आर्थिक प्रशासन शाखा

(क) राजस्व नीति तथा प्रशासन उपशाखा

(ख) आर्थिक प्रशासन उपशाखा

३. पूर्वाधार विकास शाखा

(क) सडक तथा यातायात व्यवस्था उपशाखा

(ख) भवन तथा भवन संहिता एवं निर्माण इजाजत (डिजाइन समेत) उपशाखा

(ग) जग्गा नापी तथा नक्सा, घरजग्गा धनी पुर्जा, भू–उपयोग तथा वस्ती विकास उपशाखा

- जग्गा नापी तथा नक्सा, घरजग्गा धनी पुर्जा इकाई
- बस्ती विकास इकाई

(घ) जलविद्युत, उर्जा, सडक वत्ति तथा सिंचाई उपशाखा

• जलविद्युत, उर्जा र सडक वत्ति इकाई

• सिंचाई तथा जलउत्पन्न प्रकोप नियन्त्रण इकाई

(ङ) वातावरण, पर्यावरण एवं जलाधारक्षेत्र संरक्षण तथा फोहरमैला व्यवस्थापन उपशाखा

(च) विपद् व्यवस्थापन (बारुणयन्त्र, एम्बुलेन्स तथा यन्त्र उपकरण परिचालन समेत) उपशाखा

(छ) सार्वजनिक निजी साझेदारी इकाई

४. आर्थिक विकास शाखा

(क) कृषि, पशुपंक्षी तथा सहकारी कार्यालय

(ख) वन तथा भू–संरक्षण कार्यालय

(ग) उद्योग तथा उद्यमशिलता विकास उपशाखा

(घ) रोजगार प्रबर्द्धन तथा गरिबी न्यूनीकरण उपशाखा

५. शिक्षा तथा सामाजिक विकास शाखा

(क) आधारभूत तथा माध्यमिक शिक्षा कार्यालय

(ख) खेलकुद तथा अतिरिक्त क्रियाकलाप इकाई

(ग) आधारभूत स्वास्थ्य तथा सरसफाई कार्यालय

(घ) खानेपानी व्यवस्थापन कार्यालय

(ङ) लैंगिक समानता तथा सामाजिक सुरक्षा उपशाखा

• लैंगिक समानता इकाई

• वालवालिका, किशोर किशोरी तथा युवा इकाई

• अपांगता भएका व्यक्ति तथा जेष्ठ नागरिक इकाई

(च) गैरसरकारी संस्था परिचालन, समन्वय तथा नियमन इकाई

(छ) सामाजिक सुरक्षा कार्यक्रम तथा व्यक्तिगत घटना दर्ता इकाई

(ज) संस्कृति, सम्पदा, ललितकला तथा पर्यटन प्रबर्द्धन इकाई

६. योजना तथा अनुगमन तथा शाखा

(क) योजना, कार्ययोजना तर्जुमा तथा उपभोक्ता समिति/ टोल विकास संस्था परिचालन इकाई

(ख) अनुगमन तथा मूल्यांकन इकाई

(ग) तथ्यांक व्यवस्थापन इकाई

मौजुदा खुम्बु पासाङल्हामु गाउँ कार्यपालिकाको कार्यालय एवम् भविष्यमा व्यवस्था हुन सक्ने उपर्युक्त बमोजिमको व्यवस्था गर्ने माथि उल्लिखित शाखाहरुबाट देहाय बमोजिमका कार्यहरु प्रचलित कानून बमोजिम सम्पादन हुनेछ ।

१. सामान्य प्रशासन शाखाबाट सम्पादन गरिने कार्यहरु :

(क) स्थानीय सेवा तथा जनशक्ति विकास

- स्थानीय सेवाको व्यवस्थापन सम्बन्धी नीति, मापदण्ड, सेवा शर्त, योजना, कार्यान्वयन र नियमन
- संविधानको धारा ३०२ बमोजिम समायोजन भई आंउने कर्मचारीको व्यवस्थापन
- स्थानीय सेवाको व्यवस्थापन सम्बन्धी अन्य कार्य
- गाउँपालिकाको संगठन विकास, सङ्गठन संरचना तथा दरबन्दी निर्धारण, जनशक्ति व्यवस्थापन र वृत्ति विकास,
- स्थानीय सेवाको व्यवस्थापनमा सूचना तथा सञ्चार प्रविधिको उपयोग, प्रवर्द्धन र नियमन
- मानव संसाधन विकासका लागि अल्पकालीन तथा दीर्घकालीन योजना तर्जुमा
- गाउँपालिकामा सार्वजनिक विदा, उत्सव, जात्रा, उर्दी आदिको व्यवस्थापन
- स्थानीय शान्ति समिति सम्बन्धी कार्यहरु ।

(ख) सार्वजनिक खरीद तथा सम्पत्ति व्यवस्थापन

- गाउँपालिकाको लागि सार्वजनिक खरीद तथा अन्य बन्दोबस्तीका सामान सम्बन्धी विषय
- गाउँपालिकाभित्रको सार्वजनिक तथा सरकारी सम्पत्ति, सामुदायिक सम्पत्ति, भवन, सडक, पसल, व्यवसाय, पूर्बाधार, उद्योग, खानी तथा खनीज, वनको विवरण सहितको अद्यावधिक अभिलेख
- गाउँपालिकाको स्वामित्वमा रहेको सम्पत्तिको अद्यावधिक अभिलेख
- गाउँपालिकास्थित सरकारी सम्पत्तिको एकीकृत विवरण ।

(ग) स्थानीय तह, प्रदेश र संघसँगको सम्वन्ध र समन्वय तथा वडासँगको समन्वय

- संघ तथा प्रदेश तहमा संविधान तथा कानून बमोजिमको सहभागिता तथा प्रतिनिधित्व
- जिल्ला समन्वय समितिसँगको समन्वय
- वडा तहसँगको सम्पर्क र समन्वय
- पत्राचार, सभा, समारोह, शिष्टाचार (घ) गाउँपालिका प्रहरी व्यवस्थापन
- संघीय तथा प्रदेश कानूनको अधिनमा रही गाउँपालिका प्रहरीको सञ्चालन तथा व्यवस्थापन नीति, कानून, मापदण्ड, कार्यान्वयन र नियमन,
- गाउँ प्रहरी मार्फत देहायका कार्य सम्पादन गर्ने,